

RESUMEN	
Área	Puestos
DIRECCION GENERAL	2
CONTRALORIA INTERNA	1
JURIDICO	1
CONTROL Y GESTION	4
ADMINISTRACION	18
COSTOS	7
PROYECTOS	8
NORMATIVIDAD	7
CONSTRUCCION	13
<b>TOTAL</b>	<b>61</b>



## ORGANIGRAMA I.E.I.F.E ENERO 2013

Art. 19, Fracc. II, Estructura Orgánica del Instituto

## ESTRUCTURA ORGANIZACIONAL ENERO 2013

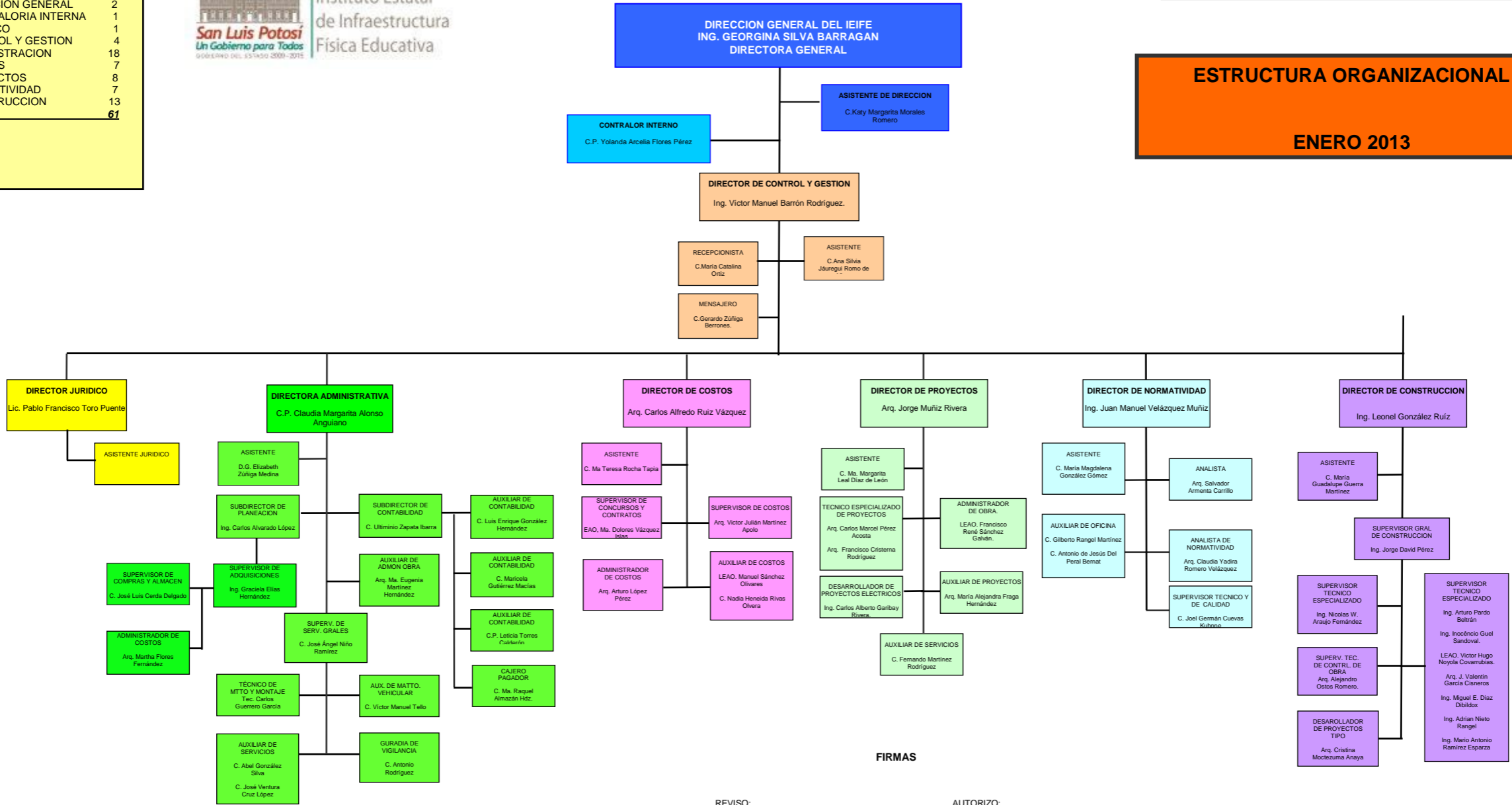

REVISO:  
C.P. CLAUDIA M. ALONSO ANGUIANO  
DIRECTORA ADMINISTRATIVA

FIRMAS  
AUTORIZO:  
ING. GEORGINA SILVA BARRAGAN  
DIRECTORA GENERAL

FECHA DE ACTUALIZACION  
31 DE ENERO DE 2013